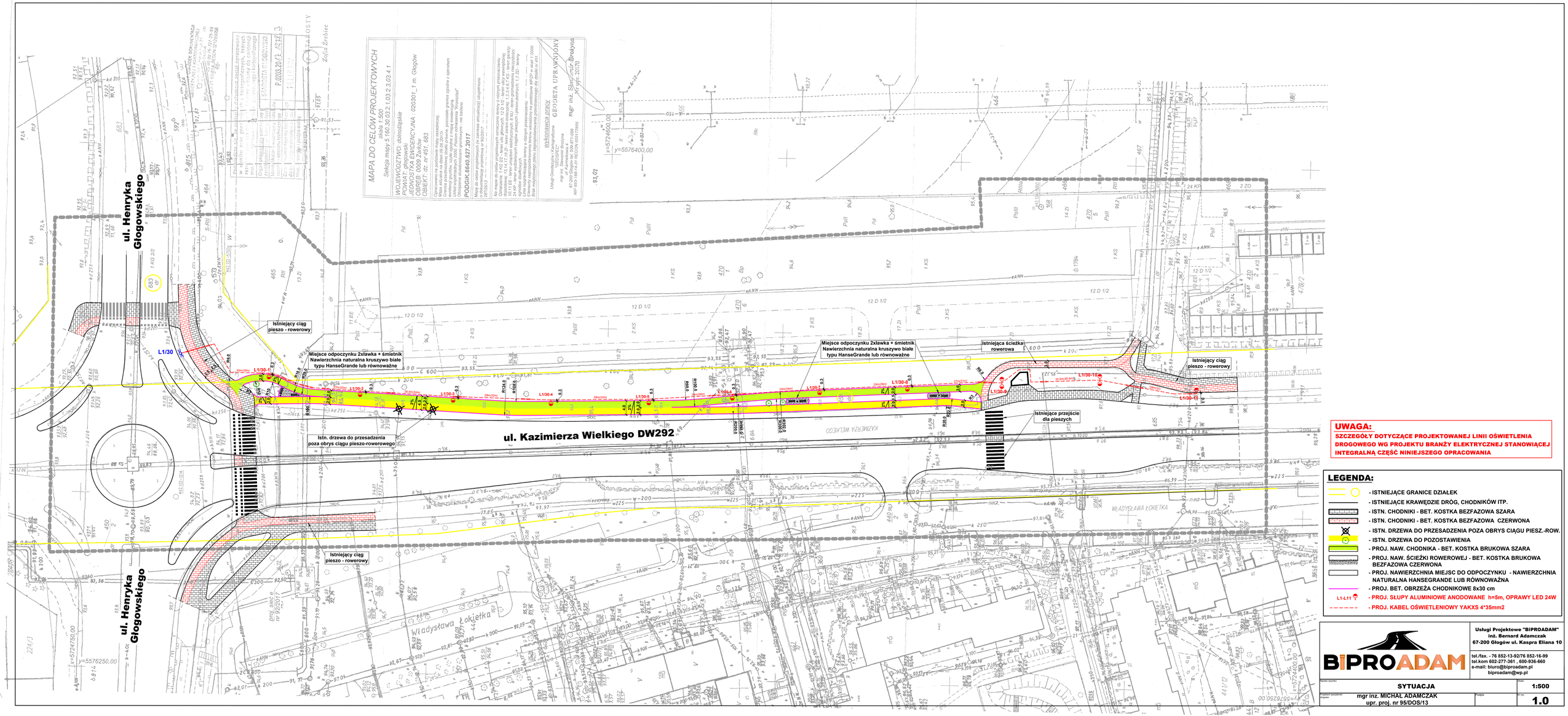

ul. Kazimierza Wielkiego DW292
ul. Henryka Głogowskiego
ul. Henryka Głogowskiego
Istniejący ciąg pieszo - rowerowy
Istniejący ciąg pieszo - rowerowy
Istniejący ciąg pieszo - rowerowy
Miejsce odpoczynku ławka + śmietnik Nawierzchnia naturalna kruszywo białe typu HanseGrande lub równoważne
Miejsce odpoczynku ławka + śmietnik Nawierzchnia naturalna kruszywo białe typu HanseGrande lub równoważne
Istniejąca ścieżka rowerowa
Istniejące przejście dla pieszych
Istn. drzewa do przesadzenia poza obrys ciągu pieszo-rowerowego
L1/30
L1/30-1
L1/30-2
L1/30-3
L1/30-4
L1/30-5
L1/30-6
L1/30-7
L1/30-8
L1/30-9
L1/30-10
L1/30-11
x=5724600,00
y=5576400,00
x=5724750,00
y=5576250,00
MAPA DO CELÓW PROJEKTOWYCH
skala 1:500
Sekcja mapy 5.160.30.03.2.1.03.2.3.03.4.1
WOJEWÓDZTWO: dolnośląskie
POWIAT: głogowski
JEDNOSTKA EWIDENCYJNA - 020301_1 m. Głogów
OBRĘB: 0030_2 Stare Miasto
OBIEKT: dz. nr 451, 683
PODBIK.6640.637.2017
GEODETA UPRAWNIONY
mgr inż. Sławomir Brodyna
Kryptr. 20170
Usługi Geodezyjno-Kartograficzne
mgr inż. Sławomir Brodyna
67-200 Głogów tel. 606-977-096
NIP 693-186-14-31 REGON 020173949
Wykonawca prac:
P.0030.20.1_1/2017.3
Zofia Grobice
Istn. drzewo do przesadzenia poza obrys ciągu pieszo-rowerowego